

**APQ POTENZIAMENTO DELLA RICERCA SCIENTIFICA APPLICATA IN  
PIEMONTE I ATTO INTEGRATIVO**

( dati al 30.06.2009)

<b>Codice</b>	RT								
<b>Data di stipula</b>	12/12/2005								
<b>Soggetti sottoscrittori</b>	MINISTERO DELL'ECONOMIA E DELLE FINANZE MINISTERO DELL'ISTRUZIONE, UNIVERSITA' E RICERCA SCIENTIFICA REGIONE PIEMONTE								
<b>Direzione regionale</b>	Innovazione ricerca e università								
<b>Responsabile Accordo</b>	Erica Gay								
<b>Numero Interventi</b>	167 (attivi=82, conclusi=85)								
<b>Risorse Finanziarie (mil di euro)</b>	<table><tr><td><b>Valore Totale APQ</b></td><td style="text-align: right;"><b>18,0</b></td></tr><tr><td>Risorse statali (FAS)</td><td style="text-align: right;">10,5</td></tr><tr><td>Risorse regionali</td><td style="text-align: right;">3,0</td></tr><tr><td>Altri finanziamenti (pubblici)</td><td style="text-align: right;">4,5</td></tr></table>	<b>Valore Totale APQ</b>	<b>18,0</b>	Risorse statali (FAS)	10,5	Risorse regionali	3,0	Altri finanziamenti (pubblici)	4,5
<b>Valore Totale APQ</b>	<b>18,0</b>								
Risorse statali (FAS)	10,5								
Risorse regionali	3,0								
Altri finanziamenti (pubblici)	4,5								
<b>Obiettivi e tipologia di intervento</b>	<p>Sostenere la ricerca scientifica sul territorio della Regione Piemonte attraverso il finanziamento di specifici progetti in diversi settori di intervento, in coerenza con gli obiettivi comunitari. Progetti di ricerca nei seguenti settori di intervento:</p> <ul style="list-style-type: none"><li>✓ scienze della vita;</li><li>✓ sviluppo sostenibile;</li><li>✓ nanotecnologie e nanoscienze;</li><li>✓ aeronautica e spazio.</li></ul>								
<b>Attuazione</b>	<p>L'APQ, stipulato nel 2005, in attuazione della delibera CIPE n. 20/2004, è il primo atto integrativo dell'accordo del 2004 per un valore di circa 18 milioni di euro, di cui circa il 55% a carico del FAS ( la delibera CIPE stabilisce le quote sui fondi FAS, vincolanti per la Regione, da assegnare a questo settore). Le caratteristiche degli interventi sono pressoché identiche al primo accordo, così come lo stato di avanzamento economico e procedurale.</p>								

### RT - Dimensione finanziaria degli interventi

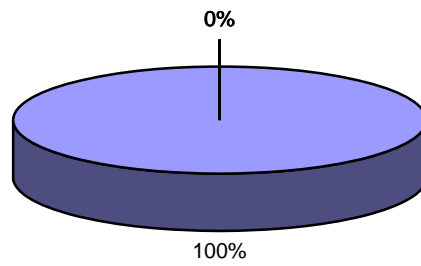

■ < 1M€ ■ tra 1 e 2,5M€ □ tra 2,5 e 5 M€ □ tra 5 e 10 ■ > 10 M€

### RT- Stato di avanzamento: costo realizzato

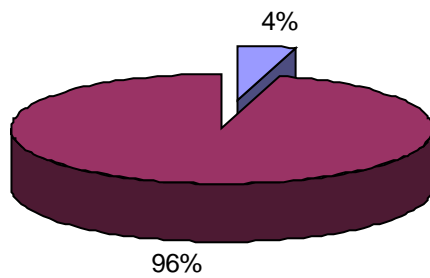

■ Costo da realizzare ■ Costo realizzato

### RT - Stato di avanzamento procedurale

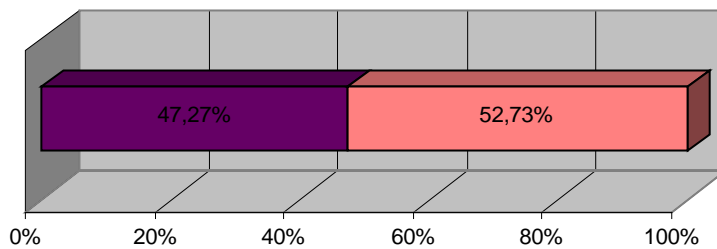

■ Studio fattibilità - Prelim.re ■ Definitiva □ Esecutiva □ Agg.ne lavori ■ Lavori in corso ■ Lavori conclusi